

ONCOLOGIA POLMONARE NEL 2025: NAVIGANDO VERSO IL FUTURO



Responsabile Scientifico
ALESSANDRO MORABITO

Napoli | 7 febbraio 2025

AULA ROMOLO CERRA
INT IRCCS FONDAZIONE G. PASCALE
Via Mariano Semmola 53

PROGRAMMA DI FORMAZIONE RESIDENZIALE ACCREDITATO PRESSO LA CNFC (1080-433729)

I crediti ECM per questo programma sono rilasciati da SOS Srl Scientific Organizing Service, Provider Nazionale accreditato Standard AGENAS a fornire programmi di formazione continua per gli operatori sanitari. SOS Srl si assume la responsabilità dei contenuti, la qualità e la correttezza etica di questa attività ECM.



N. CREDITI: 7 - DURATA DELL'ATTIVITA' FORMATIVA: 7 ore

OBIETTIVO FORMATIVO: 1 - Applicazione nella pratica quotidiana dei principi e delle procedure dell'evidence based practice (EBM - EBN - EBP)



FIGURE PROFESSIONALI ACCREDITATE

Biologo: biologo

Farmacista: farmacista di altro settore, farmacista pubblico del SSN, farmacista territoriale

Infermiere: infermiere

Medico Chirurgo: anatomia patologica, chirurgia generale, chirurgia toracica, farmacologia e tossicologia clinica, ginecologia e ostetricia, malattie dell'apparato respiratorio, medicina generale (medici di famiglia), medicina interna, medicina nucleare, oncologia, otorinolaringoiatria, pediatria, pediatria (pediatri di libera scelta), psicoterapia, radiodiagnostica, radioterapia, urologia

Psicologo: psicologia, psicoterapia

ISCRIZIONI GRATUITE Accedere all'indirizzo www.scientificorganizingsservice.com per registrarsi alla piattaforma, creando il proprio account. Effettuare l'accesso con le proprie credenziali e iscriversi al corso specifico presente in Home Page oppure nella sezione "Corsi" ---> "Corsi Residenziali", esclusivamente a partire dalle ore 10.00 del 2 dicembre 2024. Dopo aver preso parte al corso sarà possibile completare il percorso ECM e scaricare gli attestati sulla stessa piattaforma entro le ore 23.59 del 10 febbraio 2025.

HELP DESK Niccolò Semprebene, Tel. (+39) 335 8200986

FACULTY

ROBERTO BIANCO Napoli | **CINZIA BRANCATO** Napoli | **EMILIO BRIA** Roma | **DIEGO LUIGI CORTINOVIS** Monza
RAFFAELE COSTANZO Napoli | **ROSSELLA DE CECIO** Napoli | **MAURIZIO DE GIOVANNI** Napoli | **CIRA FORTE** Napoli
CESARE GRIDELLI Avellino | **LORENZA LANDI** Roma | **ANNA MANZO** Napoli | **EDOARDO MERCADANTE** Napoli
MARIA RITA MIGLIORINO Roma | **ALESSANDRO MORABITO** Napoli | **FLORIANA MORGILLO** Napoli
PAOLO MUTO Napoli | **FRANCESCO PERRONE** Napoli | **MARIA CARMELA PICCIRILLO** Napoli
CARMINE PICONE Napoli | **DANILO ROCCO** Napoli | **VINCENZO SFORZA** Napoli | **GIUSEPPE TOTARO** Napoli



PROGRAMMA

09.15 - 09.30

SALUTO DELLE AUTORITÀ

Direttore Generale
Direttore Scientifico
Direttore Sanitario Aziendale
Presidente AIOM

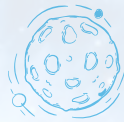

09.30 - 10.00

LETTURA MAGISTRALE Comunicazione Medico Paziente:
il valore delle parole - *M. de Giovanni*
Introduce: *F. Perrone*

10.00 - 11.30

I SESSIONE LA MALATTIA AVANZATA ONCOGENE ADDICTED

Moderatori: *C. Gridelli, F. Perrone*



10.00 - 10.15

Farmaci anti EGFR - *A. Manzo*

10.15 - 10.30

Farmaci anti ALK e ROS1 - *L. Landi*

10.30 - 10.45

Farmaci anti BRAF, MET e NTRK - *D. Rocco*

10.45 - 11.00

Farmaci anti RET e KRAS - *V. Sforza*

11.00 - 11.15

Comunicazione e Media - *C. Brancato*

11.15 - 11.30

Discussione interattiva sui temi trattati in precedenza

11.30 - 12.00

Coffee break



12.00 - 13.30

II SESSIONE LA MALATTIA AVANZATA NON ONCOGENE ADDICTED

Moderatori: *M. R. Migliorino, A. Morabito*



12.00 - 12.15

Terapia di prima linea nei pazienti con PDL-1 \geq 50% - *A. Morabito*

12.15 - 12.30

Terapia di prima linea nei pazienti con PDL-1 $<$ 50% - *F. Morgillo*

12.30 - 12.45

Terapie di seconda linea - *D. L. Cortinovis*

12.45 - 13.00

Nuovi studi clinici: il progetto J-LU - *M. C. Piccirillo*

13.00 - 13.15

Ottimizzazione dell'imaging radiologico in oncologia - *C. Picone*

13.15 - 13.30

Discussione interattiva sui temi trattati in precedenza

13.30 - 14.30

Lunch



14.30 - 15.45

III SESSIONE LA MALATTIA OPERABILE

Moderatori: *R. Bianco, F. Morgillo*



14.30 - 14.45

Chirurgia up-front o dopo terapia neo-adiuvante? - *E. Mercadante*

14.45 - 15.00

Immunoterapia adiuvante e neoadiuvante - *R. Bianco*

15.00 - 15.15

Terapia adiuvante nei pazienti oncogene addicted - *M. R. Migliorino*

15.15 - 15.30

Diagnostica patologica dopo terapia neo-adiuvante - *R. De Cecio*

15.30 - 15.45

Discussione interattiva sui temi trattati in precedenza

15.45 - 17.00

IV SESSIONE LA MALATTIA LOCALMENTE AVANZATA

Moderatori: *E. Mercadante, P. Muto*



15.45 - 16.00

Immunoterapia nello stadio localmente avanzato - *R. Costanzo*

16.00 - 16.15

Radioterapia nello stadio localmente avanzato - *G. Totaro*

16.15 - 16.30

Le complesse dinamiche del Team di Cura - *C. Forte*

16.30 - 16.45

Immunoterapia nel microcitoma polmonare - *E. Bria*

16.45 - 17.00

Discussione interattiva sui temi trattati in precedenza

17.00 - 17.30

CONCLUSIONI - *A. Morabito*

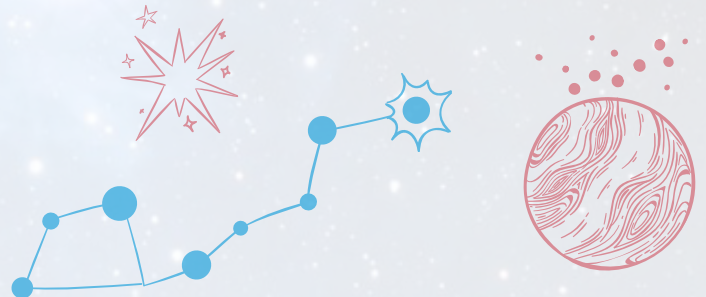

Con il patrocinio di



Con la sponsorizzazione non condizionante di



SEGRETERIA ORGANIZZATIVA
E PROVIDER AGE.NA.S 1080



Scientific Organizing Service

SOS S.r.l. - Scientific Organizing Service
Via di Villa San Filippo 58 - 00197 Roma
n.semprebene@gmail.com - Mobile (+39) 335 820 09 86
www.scientificorganizingervice.com